



## PREFEITURA DE ARAGUARI GABINETE DO PREFEITO



PROJETO DE LEI.....1501.....2015.

“Autoriza a alienação a Catharina Pierri, de área lindeira pertencente ao domínio do Município de Araguari, dando outras providências”.

A Câmara Municipal de Araguari, Estado de Minas Gerais, aprova e eu, Prefeito, sanciono a seguinte Lei:

Art. 1º Fica autorizado o Município de Araguari a alienar a Catharina Pierri, área lindeira ao Lote 04 da Quadra 330, Bairro Santa Helena, Zona “D”, na Avenida Batalhão Mauá, a fim de que esta possa ser anexada ao lote lindeiro, objeto da matrícula nº 18.066, registrado no Cartório de Registro de Imóveis de Araguari, conforme memorial descritivo em anexo a esta Lei.

Parágrafo único. A área lindeira ao Lote 04 da Quadra 330, Bairro Santa Helena, Zona “D”, pertencente ao domínio público do Município de Araguari, possui frente para a Avenida Batalhão Mauá, numa extensão de 9,94 m, confrontando pelo lado direito com o lote 05, numa extensão de 5,09 m; pelo lado esquerdo com o lote nº 03, numa extensão de 5,72 m; e pelo fundo com Catharina Pierri numa extensão de 10,00 m, com área total de 53,27 m².

Art. 2º A alienação da área lindeira de que trata esta Lei se dará por investidura, mediante venda direta “ad corpus”, por dispensa de licitação, nos termos do art. 17, § 3º, inciso I da Lei nº 8.666, de 21 de junho de 1.993 e na forma do art. 122, § 2º da Lei Orgânica do Município de Araguari, pelo preço da avaliação.

Art. 3º Para os fins previstos no artigo antecedente fica atribuído valor ao imóvel lindeiro de R\$ 16.071,00 (dezesesseis mil e setenta e um reais), conforme laudo de avaliação juntado aos autos do Processo Administrativo nº 3.804/14, elaborado pela Comissão Permanente Avaliadora dos Bens Municipais.

Art. 4º A Administração Municipal deverá promover os atos necessários, a fim de transferir o domínio do imóvel de que trata esta Lei ao comprador, mediante escritura pública, após o pagamento integral do preço, através de Documento de Arrecadação Municipal (DAM).

Art. 5º Revogadas as disposições em contrário, a presente Lei entra em vigor na data de sua publicação.

PREFEITURA MUNICIPAL DE ARAGUARI, Estado de Minas Gerais, em 3 de agosto de 2015.

  
Raul José de Belém  
Prefeito

  
Mirian de Lima  
Secretária de Administração



## PREFEITURA DE ARAGUARI GABINETE DO PREFEITO

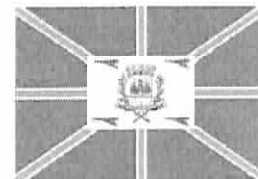

### JUSTIFICATIVA:

#### Excelentíssimo Senhor Presidente e Senhores Vereadores!

Estamos enviando a essa Casa Legislativa o incluso Projeto de Lei que “Autoriza a alienação a Catharina Pierri, de área lindeira pertencente ao domínio do Município de Araguari, dando outras providências”.

O projeto objetiva a busca de autorização legislativa para a alienação de área lindeira ao Lote 04 da Quadra 330, Bairro Santa Helena, Zona “D”, pertencente ao domínio público do Município de Araguari, possui frente para a Avenida Batalhão Mauá, numa extensão de 9,94 m, confrontando pelo lado direito com o lote 05, numa extensão de 5,09 m; pelo lado esquerdo com o lote nº 03, numa extensão de 5,72 m; e pelo fundo com Catharina Pierri numa extensão de 10,00 m, com área total de 53,27 m<sup>2</sup>.

O art. 122, § 2º da Lei Orgânica do Município de Araguari, autoriza a venda aos proprietários de imóveis lindeiros de áreas urbanas remanescentes e inaproveitáveis para edificações, resultantes de obras públicas.

O referido § 2º do art. 122, última parte, da LOMA, dispõe ainda que a alienação de áreas lindeiras inservíveis dependerá apenas de prévia avaliação e autorização legislativa, dispensada a licitação, e as áreas resultantes de modificações de alinhamento serão alienadas nas mesmas condições, quer sejam aproveitáveis ou não.

Ademais, o art. 17, § 3º, inciso I da Lei nº 8.666, de 21 de junho de 1.993, trata a alienação aos proprietários de imóveis lindeiros de área remanescente ou resultante de obra pública, quando esta se tornar inaproveitável isoladamente, pelo instituto da investidura, sendo esta uma das hipóteses de dispensa de licitação fora do art. 24.

Destarte, diante da importância dos objetivos consubstanciados neste Projeto de Lei, solicitamos à Vossas Excelências que seja ele acolhido em todos os seus termos, para a sua pronta aprovação, o que desde já requeiro que seja adotado em seus tramites o regime de urgência, com dispensa dos interstícios regimentais.

PREFEITURA MUNICIPAL DE ARAGUARI, Estado de Minas Gerais em 3 de agosto de 2015.

  
Raul José de Belém  
Prefeito



REPÚBLICA FEDERATIVA DO BRASIL  
COMARCA DE ARAGUARI  
ESTADO DE MINAS GERAIS

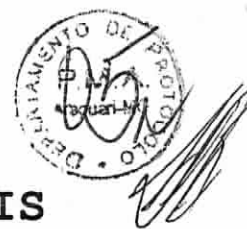

CARTÓRIO DO REGISTRO DE IMÓVEIS

LUIZ ALBERTO DE FÁTIMA RODRIGUES  
OFICIAL  
Jairina Maria Peixoto Abranches  
Substituta

José Manoel Resende S.Martins Soares  
Escrevente Substituto

Adriane Divina Rodovalho  
Escrevente Substituta

RUA MARCIANO SANTOS, 864 - TELEFONE (34)3241-1709

CERTIDÃO

C E R T I F I C O, a pedido de partes interessada, que, revendo os livros do Registro de Imóveis desta Comarca, a meu cargo, constatei que TEREZA DA CONCEIÇÃO PIERRI, menor púbere, normalista, JOSE PIERRI, solteiro maior, mecânico, CATARINA PIERRI, menor púbere, estudante, MARIA ABADIA PIERRI, menor púbere, estudante, ANTONIO PIERRI, solteiro, maior, mecanico, e MARIA APARECIDA PIERRI, solteira, maior, funcionária publica Municipal, brasileiros, domiciliados nesta cidade filhos de Pedro Pierri, são proprietários de sete lotes de terrenos, situado nos suburbios desta cidade, á Avenida do Contorno, na Vila Santa Helena, Zona D, quadra 330, medindo o primeiro lote, 10,00 metros de frente, por 30,00 metros de fundo, ou sejam 300,00m<sup>2</sup>, confrontando pelo lado direito com Cid Bonini, pelo lado esquerdo e fundo com Jose Pierri, o segundo lote, 20,00 metros de frente, por 30,00 metros de fundo, ou sejam 600,00m<sup>2</sup>, confrontando pelo lado direito com Tereza da Conceição Pierri, pelo lado esquerdo com Catarina Pierri, e pelo fundo com Jose Pierri, o terceiro lote, 40,00 metros de frente, por 70,00 metros de fundo, ou sejam 2.800,00m<sup>2</sup>, confrontando pelo lado direito com Cid Bonini, pelo lado esquerdo com Wilson Sopranzetti, e, pelo fundo com a Estrada de Ferro Mogiana, quarto lote, 10,00 metros de frente, por 30,00 metros de fundo, ou sejam 300,00m<sup>2</sup>, confrontando pelo lado esquerdo com Maria Aparecida Pierri, pelo lado direito e fundo, com Jose Pierri, o quinto lote, 10,00 metros de frente, por 30,00 metros de fundo, ou sejam 300,00m<sup>2</sup>, confrontando pelo lado direito com Maria Aparecida Pierri, e pelo lado esquerdo com Antonio Pierri, e pelo fundo com Jose Pierri, o sexto lote, 10,00 metros de frente, por 30,00 metros de fundo, ou sejam 300,00m<sup>2</sup>, confrontando pelo lado direito com Maria Abadia Pierri, pelo lado esquerdo com Wilson Sopranzetti, e pelo fundo com Jose Pierri, e o sétimo e último lote, 10,00 metros de frente, por 30,00 metros de fundo, ou sejam 300,00m<sup>2</sup>, confrontando pelo lado direito com Catarina Pierri, pelo lado esquerdo com Maria Abadia Pierri e pelo fundo com Jose Pierri.- Fica pertencendo a Tereza da Conceição

Pierri, o lote descrito em 1º lugar a Jose Pierri, os lotes descritos em 2º e 3º lugar, á Catarina Pierri, o descrito em 4º lugar, a Maria Abadia Pierri, o descrito em 5º lugar, a Antonio Pierri, o descrito em 6º lugar, e a Maria Aparecida Pierri o descrito em 7º e último lugar, havido através de compra feita á Prefeitura Municipal de Araguari, conforme escritura datada de 07/01/1957, lavrada em Notas do 1º Tabelião local, registrada sob nº 18.066, livro 3-J, folhas 101, EM 15 DE JANEIRO DE 1.957.-----

O referido é verdade e dou fé.- ARAGUARI, Cartório do Registro de Imóveis, aos dezoito (18) de junho de dois mil e quatorze (2014).-

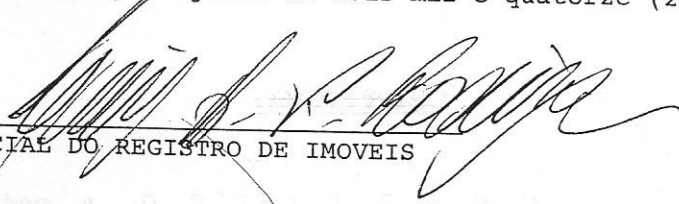

-OFICIAL DO REGISTRO DE IMOVEIS



## MEMORIAL DESCRITIVO



Imóvel : TERRENO NA AVENIDA DO CONTORNO – VILA SANTA  
HELENA ZONA “D”  
Município : **ARAGUARI-MG**  
Comarca : **ARAGUARI-MG**  
Proprietário : CATHARINA PIERRE

### AREA LINDEIRA DO LOTE – 4

Área=53,57m<sup>2</sup>

### LIMITES E CONFRONTAÇÕES

"Inicia-se no vértice denominado M1, em limites com lote 02 e calçada da avenida do contorno, daí segue confrontando com calçada da Av. do contorno pela frente até o M2 medindo 9,94m, daí segue confrontando com o lote 5 até o M2A, pela a direita medindo 5,09m, daí segue pelo fundo confrontando com Lote 4, até o M2B, medindo 10,00m, daí segue confrontando com lote 02, pela a esquerda, até o M1, medindo 5,72m, onde encontra o início desta descrição perimétrica com área de 53,57m<sup>2</sup>.



**T.M.A. GEO**

THIAGO MARTINS ARRUDA  
TÉC. EM AGRIMENSURA & EDIFICAÇÕES  
CREA-MG 130104/D / CEL. 8822-4687



Heros Osmar Prestes Monteiro  
Eng. Civil - Crea 13472-D-PPR  
Departamento de Planejamento  
Urbanismo



# LOTE 02

LOTE-03

L4

A=300,00m<sup>2</sup>

LOTE 05

AVENIDA DO CONTORNO

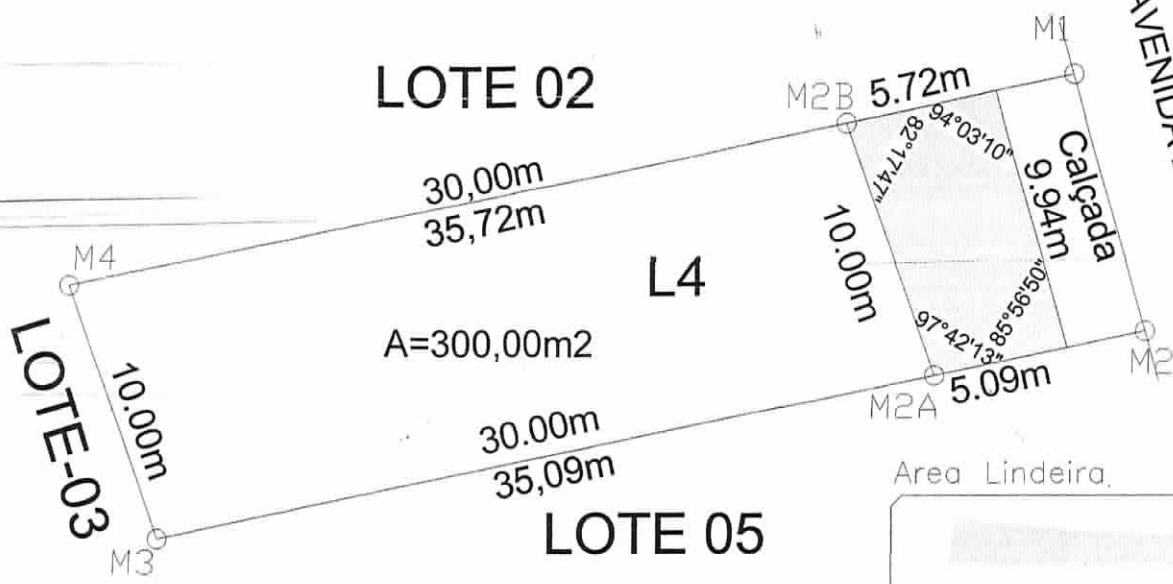

## LEVANTAMENTO PLANIMÉTRICO

DATUM: **SAD 69**

FUSO: **22 K**

Imóvel: **TERRENO NA AVENIDA DO CONTORNO VILA SANTA HELENA-ZONA "D" Q-330**

Proprietário: **CATHARINA PIERRE**

Finalidade: **MEDIÇÃO DO LOTE - 04**      Área Real (m<sup>2</sup>): **300,00 m<sup>2</sup>**

Município: **ARAGUARI-MG**      Área Lindeira (m<sup>2</sup>): **53,57 m<sup>2</sup>**

Matrícula:

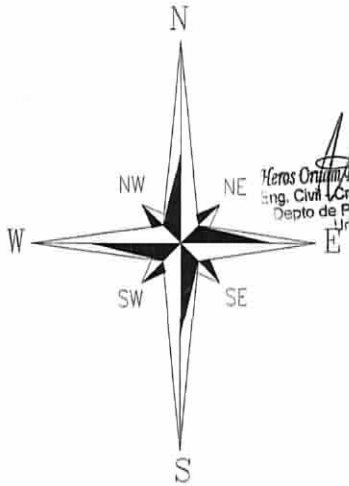

*Thiago Martins Arruda*  
 Heros Ortum / Prates Monteiro  
 Eng. Civil / CREA-13672-D-PR  
 Depto de Planejamento  
 Urbani

Proprietário: *Catharina Pierre*

Responsável Técnico: *Thiago Martins Arruda*  
 Técnico de Agrimensura e Edificações / CREA-MG-130104/D

**DESETEL**  
**TOPOGRAFIA**  
*Douglas Debs de Oliveira*  
 Rua Cel Lindolfo França - n°275 Sala 09  
 Tel: (34)-3241-7489 - 9988-2563  
 ARAGUARI-MG  
 desetelon@hotmail.com

Escala: **1/200**      Data: **Junho/2014**      AutoCad 2004; **Douglas**

Araguari, 4 de Novembro de 2014



Ilmo Sr .

Odon Queiros Naves

DD. Secretário de obras:

Prefeitura Municipal de Araguari – MG.

Senhor Secretário:

Conforme solicitação da sub procuradora geral do Município Senhora Lúcia Araújo, a Comissão Permanente de Avaliação da Prefeitura Municipal de Araguari – MG apresenta o Laudo de Avaliação e vistoria de uma área lindeira de propriedade da Prefeitura, situada na Av. Batalhão Mauá (antiga Av. Contorno) – Vila Santa Helena, a ser adquirida por Catharina Pierri, proprietária do lote anexo nº4 – zona D, tudo de acordo com folhas 03, 07 e 08 anexos ao processo nº 3804-14 e vistoria do local.

#### **A – Descrição de Área Lindeira**

A área é constituída por uma faixa lindeira, situada na zona - D- Vila Santa Helena, anexa ao lote nº 4, fazendo frente com a Av. Batalhão Mauá. O terreno é plano, irregular, incluindo no sentido longitudinal, seco, solo composto, baldio, sem vegetação e entulhos tendo infra – estrutura completa, zona residencial e comercial em expansão dotado de diversos melhoramentos urbanos (Escolas, Hospital, Super - Mercado e Farmácias ), tendo as seguintes confrontações e medidas:

A handwritten signature, possibly of the author or reviewer of the report.



**Frente:** com a Av. Batalhão Mauá, numa extensão de 9,94 ml.

**Lado Direito:** com o lote nº 5, numa extensão de 5,09 ml.

**Lado Esquerdo:** com o lote nº 03, numa extensão de 5,72 ml.

**Fundo:** com Catharina Pierri, numa extensão de 10,00 ml.

**Área:** 53,57 m<sup>2</sup>



## **B – Avaliação**

Para determinar o valor da área lindeira foi utilizado o Método Comparativo, mediante pesquisas de vendas de áreas semelhantes do mesmo setor.

**Área com:** 53,57 m<sup>2</sup> à 300,00/m<sup>2</sup> R\$ 16.071,00.

Consideramos para a área lindeira o valor de R\$ 16.071,00 (dezesesseis mil e setenta e hum reais).

Concluídos os serviços técnicos solicitados, formulamos sinceros e cordiais saudações .

Atenciosamente:

  
Gabriel Veloso de Araújo  
1745/D-CREA-MG

\_\_\_\_\_  
Cairo Antonio Henriques  
24629/TD-CREA-MG

  
Valdomiro Flores Junior  
Advogado